

深圳市龙星辰电源有限公司

产 品 规 格 书



产品名称: 医用开关电源

产品编号: ACMM590

产品型号: AC0323

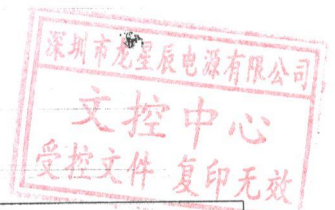
版 本: V00

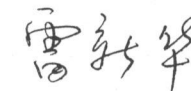

制 定	审 核	批 准
 2019年3月12日	 2019年3月12日	 2019年3月12日

 深圳市龙星辰电源有限公司 Shenzhen Longxc Power supply CO., LTD	Rev.	V00	Document NO.	LXC/RD-Spec-081
ACMM590 产品规格书	Page	3/14	Date	2019/03/08

目 录

1	产品图片	4
2	产品概述	4
3	引用标准及规范	4
4	环境条件	4
4.1	工作环境条件	4
4.2	储存环境条件	5
4.3	环境实验条件	5
5	电气特性	5
5.1	输入特性	5
5.2	输出特性	5
5.3	保护特性	6
6	安全特性	7
7	EMC 特性	7
8	其它要求	8
9	线材定义及外壳安装说明	9
9.1	端子定义	9
9.2	外壳	10
9.2.1	电源上盖	10
9.2.2	电源底壳	10
9.3	电源安装说明	10
9.4	标贴	10
10	其他特性	12
10.1	MTBF	12
10.2	重量	12
11	包装和运输	13
11.1	包装	13
11.2	运输	13
11.3	储存	13
12	使用注意事项	13
12.1	开箱检查	13
12.2	使用原则	13
12.3	安全注意事项	13
13	产品保修	13
12.1	保修期限	13
12.2	维修范围	13
12.3	限制条款	14

 POWER LONG.X.C 深圳市龙星辰电源有限公司 Shenzhen Longxc Power supply CO., LTD	Rev.	V00	Document NO.	LXC/RD-Spec-081
	ACMM590 产品规格书	Page	4/14	Date

1 产品图片

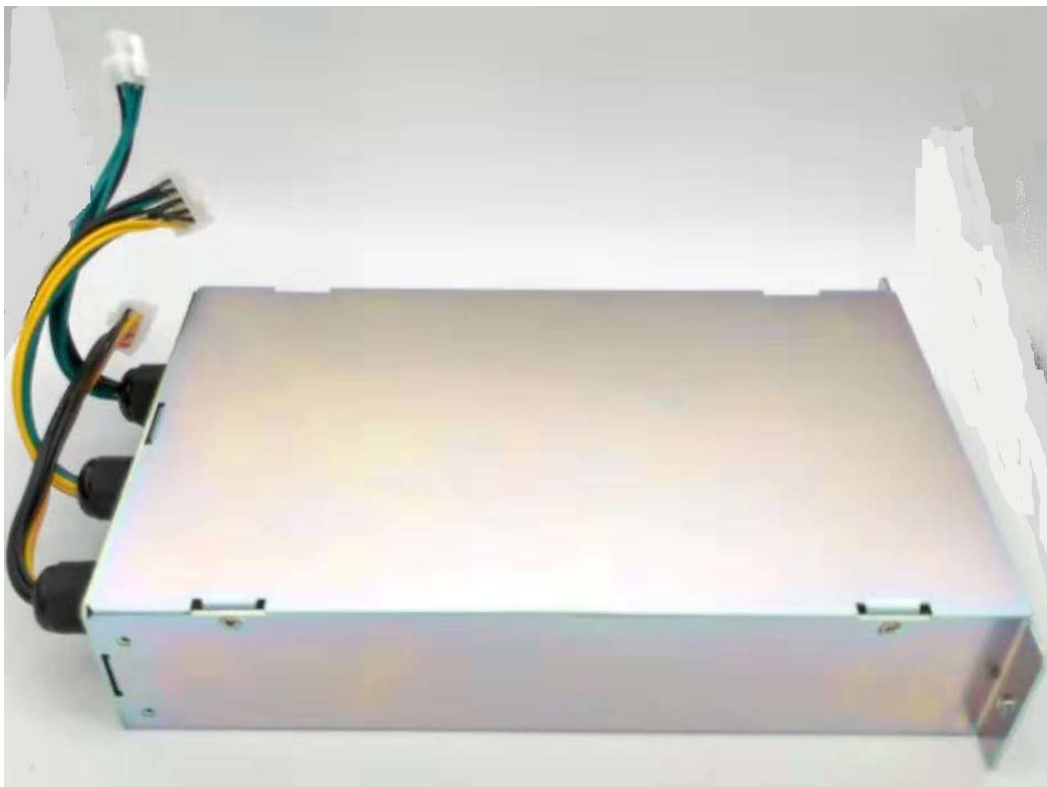

2 产品概述

1. 本电源是一款多路输出的 AC/DC 中功率电源，整个电源采用最新电路设计，具有结构紧凑、性能可靠，整机稳压精度高等特点。输出具有短路保护、过流保护、过压保护等功能。
2. 具有良好的电磁兼容性，并符合医用设备安规要求。

3 引用标准及规范

- GB2423.1-1989 电工电子产品基本环境试验规程—试验 Ad：低温试验方法；
- GB2423.2-1989 电工电子产品基本环境试验规程—试验 Bd：高温试验方法；
- GB2423.9-1989 电工电子产品基本环境试验规程—试验 Cb：恒定湿热试验方法；
- GB2423.10-1995 电工电子产品基本环境试验规程—试验 Fc：振动试验方法；
- GB 9706.1—2007 (idt IEC60601-1) 医用电气设备 第 1 部分：安全通用要求；
- YY 0505-2012(idt IEC60601-1-2) 医用电气设备 第 1-2 部分：安全通用要求 并列标准：电磁兼容 要求和试验。

4 环境条件

4.1 工作环境条件

序号	项目	技术指标	单位	备注
1	工作温度	-10℃~45℃	℃	
2	相对湿度	20%~85	%	无冷凝
3	大气压力		Pa	正常工作
4	海拔高度	≤5000	m	超过 5000 米以上,海拔高度每升高 300 米工作温度降低 1℃
5	散热方式	强制风冷		配接 30CFM 风量风扇强制风冷,风量从电源外壳的输入端向输出端。

 POWER 深圳市龙星辰电源有限公司 Shenzhen Longxc Power supply CO., LTD	Rev.	V00	Document NO.	LXC/RD-Spec-081	
	ACMM590 产品规格书		Page	5/14	Date

4.2 储存环境条件

序号	项目	技术指标	单位	备注
1	储存温度	-40℃~70℃	℃	电源不工作
2	储存湿度	10%~95%	%	无冷凝
3	海拔高度	≤5000	m	超过 4000 米以上,海拔高度每升高 300 米储存温度降低 1℃

4.3 环境实验条件

序号	项目	技术指标	备注
1	高温工作	+45℃	电源正常工作,性能稳定
2	低温工作	-10℃	电源正常工作,性能稳定
3	高温存储	+70℃	常温恢复 2 小时以后,电源正常工作,性能稳定
4	低温存储	-40℃	常温恢复 2 小时以后,电源正常工作,性能稳定
5	振动	样品在三个垂直方向上能经受 5~500HZ 的随机振动,其中 5~10Hz 频率范围的加速度谱密度为 $10 \text{ m}^2/\text{s}^3$, 10~200HZ 频率范围的加速度谱密度为 $3 \text{ m}^2/\text{s}^3$, 200~500HZ 频率范围的加速度谱密度为 $1 \text{ m}^2/\text{s}^3$, 每方向 20 分钟。	外观不损毁,能正常工作
6	冲击	半正弦波,峰值加速度为 20G,脉冲宽度为 11ms, 6 个面,各三次	外观不损毁,能正常工作

5 电气特性

5.1 输入特性

项目	要求	备注
交流输入电压范围	90~264Vac	能正常启动工作
额定电压	100~240Vac	安规认证范围
输入频率	47~63 典型值为 50/60HZ	全范围正常工作
效率	≥80%	额定电压/额定负载, 25℃
功率因数	≥0.92	额定电压/额定负载, 25℃
输入电流	≤10.0A	90Vac 输入时
漏电流	≤0.5mA	264Vac 输入
冲击电流	≤80A	220Vac 输入, 25℃
	≤40A	115Vac 输入, 25℃

5.2 输出特性

项目	要求							单位	备注
	24V1	24V2	12V1	12V2	5V	-12V	AC110V		
输出电压名称	24V1	24V2	12V1	12V2	5V	-12V	AC110V		注 1
额定输出电压	24	24	12	12	5	-12	110VAC	Vdc	
输出电压范围	23.5~24.5	23.5~24.5	11.65~12.35	11.65~12.35	4.85~5.15	-11.65~-12.35	100~120V		



项 目	要 求							单 位	备 注
输出额定电流	0~13	0~6	0~6	0~1	0~5	0~1	0.1	A	
额定输出功率	588							W	
负载调整率	±3%	±3%	±3%	±3%	±5%	±5%	±5%	Vo	
输出纹波噪声	≤150	≤150	≤100	≤50	≤30	≤50	/	mV	注 2
开机过冲	≤5%Vo								
输出保持时间	无要求								
上电顺序	无要求								

注 1: 24V2、12V1、12V2、5V、-12V 有无输出受开关 S1 控制, 当 S1 闭合时有输出, 当 S1 断开时无输出。

注 2: 纹波和噪音测试, 在常温, 测试纹波及噪音用 20M 示波器, 且负载端并联 10uF 高频低阻电解电容和 0.1uF 薄膜电容, 负载为阻性电子负载

5.3 保护特性

序 号	项 目	技术要求	单 位	备 注	
1	输出限流保护	24V1	14~20	A	自动恢复, 测试时其它路需带满载
		24V2	/		
		12V1	8~12		
		12V2	8~12		
		5V	6-10		
		-12V	芯片自保护		
		AC110V	0.15~0.5		
2	输出短路保护	有		短路时电源保护, 故障去除后可自恢复	
3	输出过压保护	24V1	28-34	V	
		24V2	28-34		
		12V1	13-16		
		12V2	13-16		
		5V	5.5-7.5		
		-12V	/		
		110	≤130		

 深圳市龙星辰电源有限公司 Shenzhen Longxc Power supply CO., LTD	Rev.	V00	Document NO.	LXC/RD-Spec-081	
	ACMM590 产品规格书		Page	7/14	Date

6 安全特性

序号	项目	标准 (或测试条件)	备注
1	抗电强度	输入—输出	≤5mA@4000Vac/1min 无击穿、飞弧现象
	输入—大地	≤5mA@1500Vac/1min	
	输出—大地	≤5mA@500Vdc/1min	
2	安规	设计符合 IEC/EN60601-1 及 GB9706.1-2007 要求	

7 EMC 特性

序号	项目	标准 (或测试条件)	判断标准	备注
1	传导干扰 (CE)	CLASS B (配合系统通过)	/	EN60601-1-2:2015 IEC60601-1-2:2014
2	辐射干扰 (RE)	CLASS B (配合系统通过)	/	EN60601-1-2:2015 IEC60601-1-2:2014
3	浪涌 (SURGE)	线线±1KV	A	IEC60601-1-2:2014 EN60601-1-2:2015
		线地±2KV	A	EN61000-4-5:2015 IEC61000-4-5:2014
4	静电抗扰 (ESD)	空气放电±15KV	A	IEC60601-1-2:2014 EN60601-1-2:2015
		接触放电±8KV	A	EN61000-4-2:2009 IEC61000-4-2:2008
5	快速瞬变脉冲群 (EFT/B)	±2KV (BURST FREQUENCY=100KHZ)	A	IEC60601-1-2:2014 EN60601-1-2:2015 EN61000-4-4:2013 IEC61000-4-4:2012
6	电压跌落和短时间中断 (DIP)	跌落到 0%Ut, 持续时间 5000ms (250 个周期)	C	IEC60601-1-2:2014
		跌落到 30%Ut, 持续时间 500ms (25 个周期)	B	EN60601-1-2:2015
		跌落到 0%Ut, 持续时间 20ms (1 个周期)	B	EN61000-4-11:2005
		跌落到 0%Ut, 持续时间 10ms (0.5 个周期)	A	IEC61000-4-11:2004
7	辐射抗扰 (RS)	试验频率: 80MHz~2700MHz; 磁场强度: 10V/m; 幅度调制: 80%AM(1KHz)	A	IEC60601-1-2:2014 EN60601-1-2:2015 EN61000-4-3:2008 IEC61000-4-3:2007
8	传导抗扰 (CS)	试验频率: 0.15MHz~80MHz; 电场强度: 6Vrms; 幅度调制: 80%AM(1KHz)	A	IEC60601-1-2:2014 EN60601-1-2:2015 EN61000-4-6:2014 IEC61000-4-6:2013

 POWER 深圳市龙星辰电源有限公司 Shenzhen Longxc Power supply CO., LTD	Rev.	V00	Document NO.	LXC/RD-Spec-081	
	ACMM590 产品规格书		Page	8/14	Date

9	电流谐波	满足 CLASSA (配合系统测试)	/	IEC60601-1-2:2014 EN60601-1-2:2015 EN61000-3-2:2015 IEC61000-3-2:2014
10	电压波动和闪烁	Pst 值不大于 1.0; Plt 值不大于 0.65; 相对稳态电压变化 dc 不超过 3.3%; 最大相对电压变化 dmax 不超过 4% 相对电压变化持续时间 >500mS 时 ≤4%	/	IEC60601-1-2:2014 EN60601-1-2:2015 EN61000-3-3:2014 IEC61000-3-3:2013
11	工频磁场	30A/m	A	IEC60601-1-2:2014 EN60601-1-2:2015 EN6000-4-8:2010 IEC6000-4-8:2009

注:

性能判据 A:

试验中 EUT 在规范极限值内性能正常;

性能判据 B:

试验中 EUT 功能或性能暂时降低或丧失, 但能自行恢复;

性能判据 C:

试验中 EUT 功能或性能暂时降低或丧失, 但需操作者干预或系统重调(或复位);

性能判据 D:

试验中 EUT 因装置(或元件)损坏而不可恢复的功能降低或丧失。

8 其它要求

序号	项目	技术指标	备注
1	失效隔离	电源模块失效后无输出, 模块做得可靠隔离, 不能对设备和人员造成任何损害	电源模块失效后不能影响市电供电系统
2	音响噪声	≤ 45dB (A), 测试距离 1m	

 POWER LONG.X.C 深圳市龙星辰电源有限公司 Shenzhen Longxc Power supply CO., LTD	Rev.	V00	Document NO.	LXC/RD-Spec-081
	Page	9/14	Date	2019/03/08

9 线材定义及外壳安装说明

9.1 交流输入端

	PIN	颜色	信号	端子型号	电源外部出线长度
CN1	1	棕	L	250 母座快插端子	200mm AWG 18#
	2	蓝	N	250 母座快插端子	200mm AWG 18#
	3	黄绿	地线	RVS1.25-4 O 型端子	200mm AWG 18#

9.2 使能控制端

	PIN	颜色	信号	端子型号	电源外部出线长度
S1	1	红	24V	250 母座快插端子	500mm AWG 18#
	2	黑	GND	250 母座快插端子	500mm AWG 18#

9.3 电源输出端接线定义:

输出	PIN 角	颜色	信号	端子型号	线长
J3	1	黄色	12V	MOLEX 5557-10 10PIN 双排	200mm AWG 18#
	2	黄色	12V		
	3	绿色	24V		
	4	绿色	24V		
	5	绿色	24V		
	6	黑色	GND		
	7	黑色	GND		
	8	黑色	GND		
	9	黑色	GND		
	10	黑色	GND		
J4	1	黄色	12V	MOLEX 5557-08 8PIN 双排	200mm AWG 18#
	2	橙色	-12V		
	3	红色	5V		
	4	红色	5V		
	5	黑色	GND		
	6	黑色	GND		
	7	黑色	GND		
	8	黑色	GND		
J5	1	绿色	24V	MOLEX 5557-6 6PIN 双排	500mm AWG 16#
	2	绿色	24V		
	3	绿色	24V		
	4	黑色	GND		
	5	黑色	GND		
	6	黑色	GND		
J6	1	紫色	110V	MOLEX 5557-2 2PIN 单排	200mm AWG 18#
	2	黑色	GND		

9.4 外壳

9.4.1 电源上盖

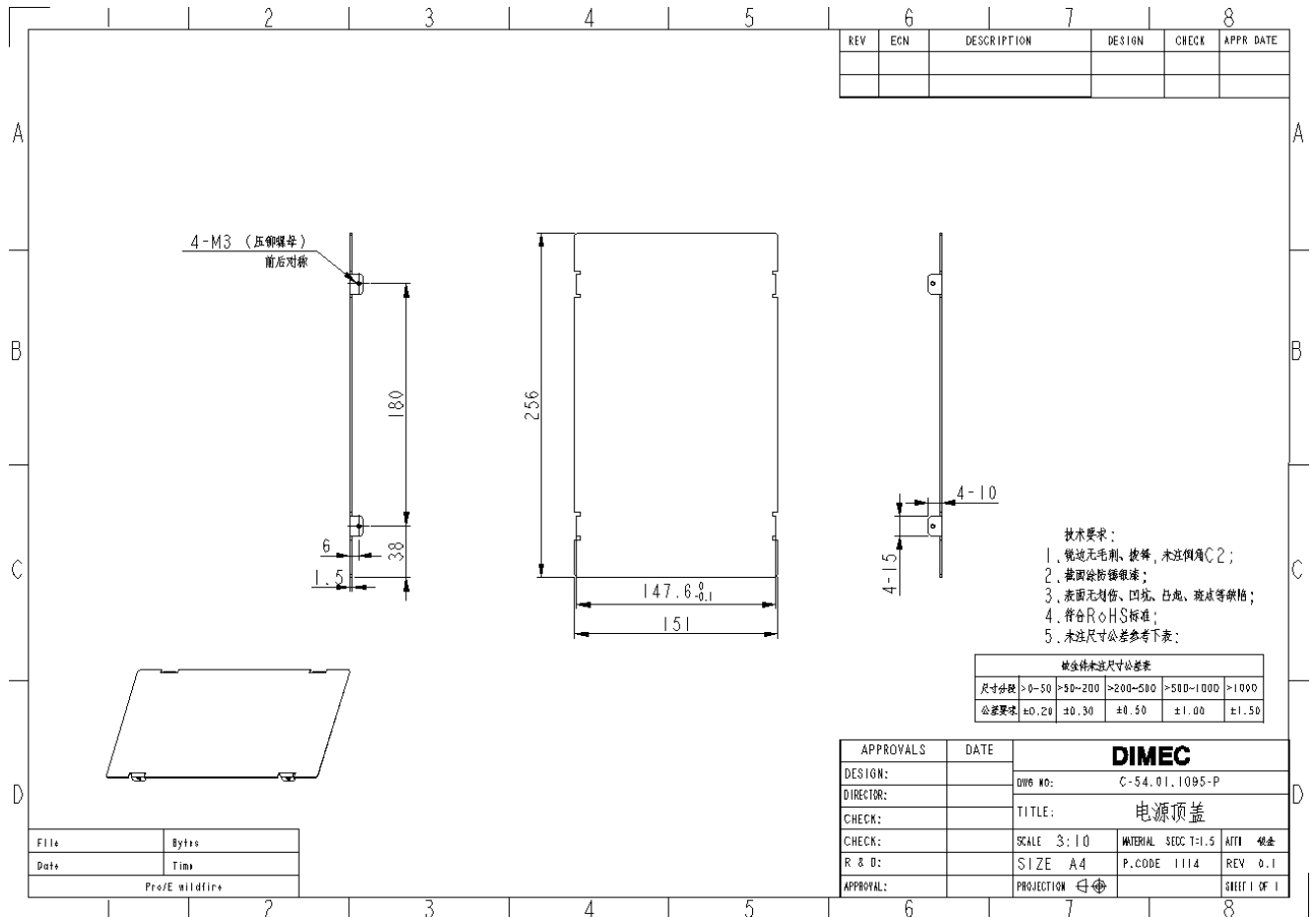

9.4.2 电源上盖

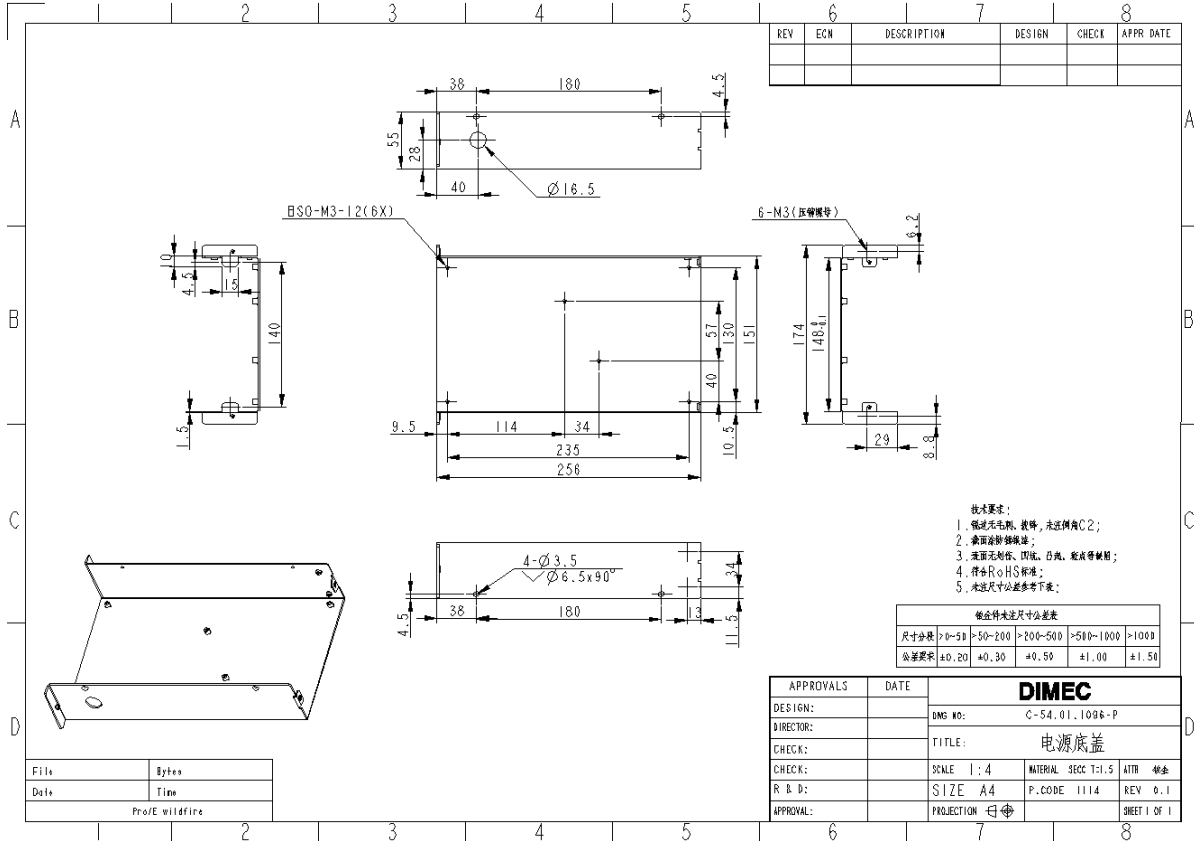

9.4.3 电源后盖

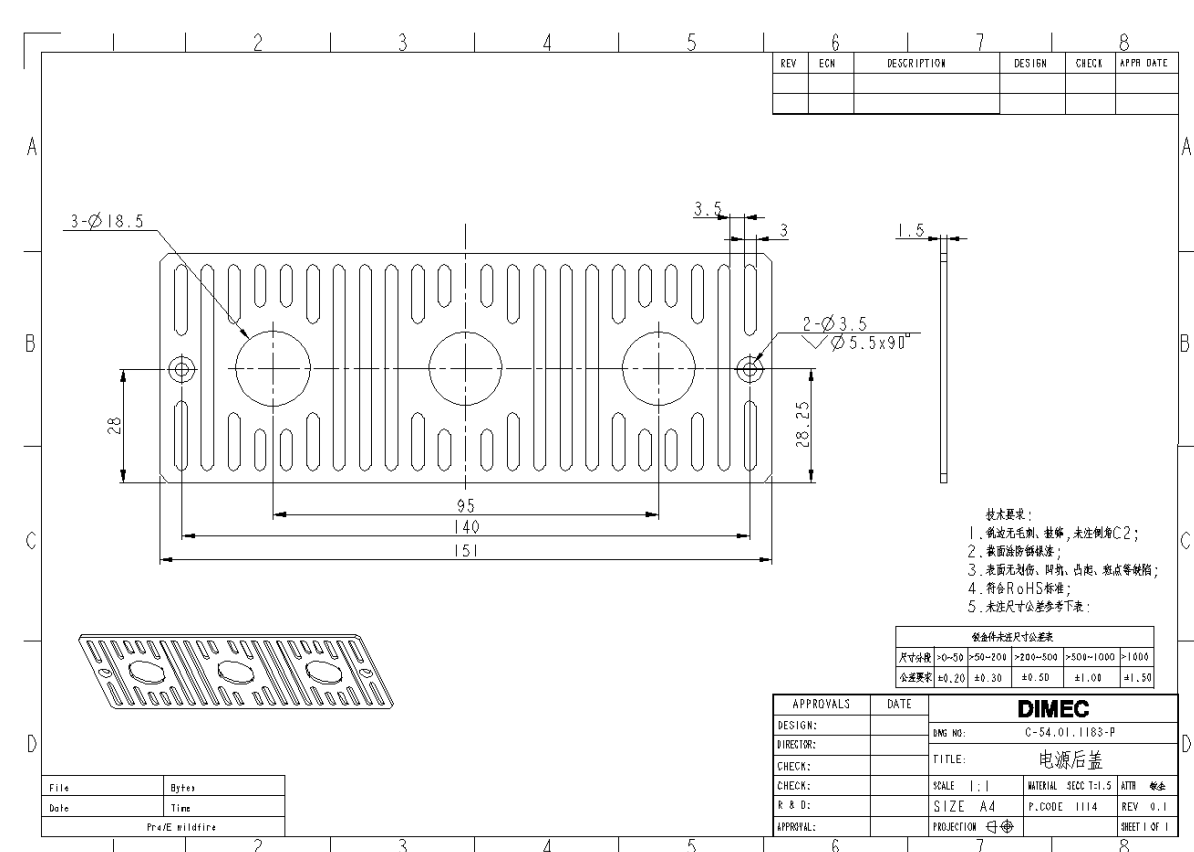

 深圳市龙星辰电源有限公司 Shenzhen Longxc Power supply CO., LTD	Rev.	V00	Document NO.	LXC/RD-Spec-081	
	ACMM590 产品规格书		Page	12/14	Date

9.5 电源安装说明

电源为侧面安装，见底壳侧面（有延伸的侧面）

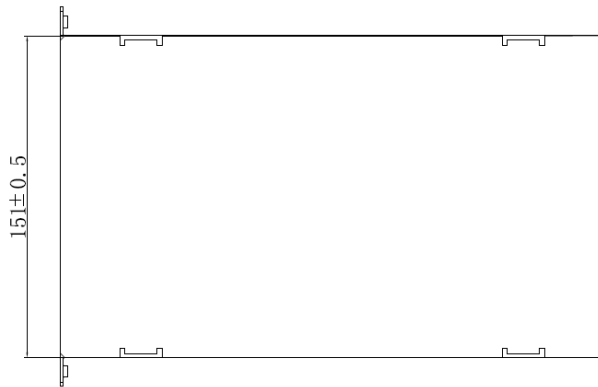
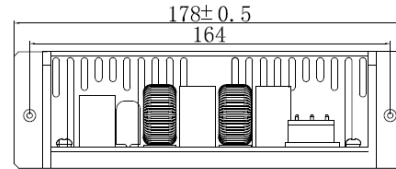
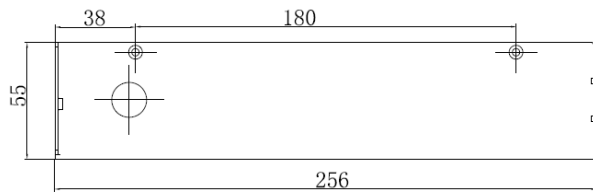

9.6 标贴

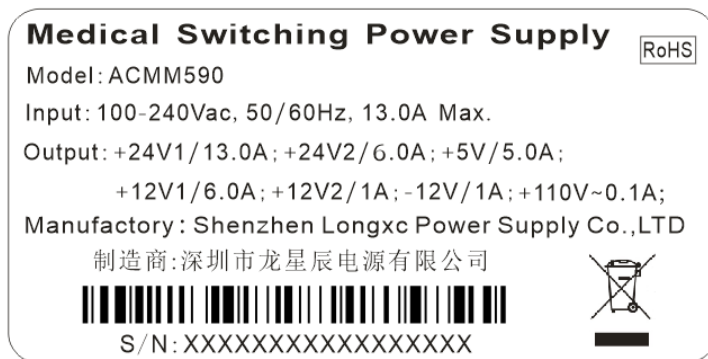

10 其他特性

10.1 MTBF

环境温度为 25℃，额定输出功率情况下，≥100000 小时

10.2 重量

净重：约 2500g

 POWER LONG.X.C 深圳市龙星辰电源有限公司 Shenzhen Longxc Power supply CO., LTD	Rev.	V00	Document NO.	LXC/RD-Spec-081
	ACMM590 产品规格书	Page	13/14	Date

11 包装和运输

11.1 包装

包装箱上标注有产品名称、型号、厂家标识、厂家质量部门的检验合格证、制造日期等，包装箱内附有产品规格书，附件清单。

11.2 运输

适应于车、船、飞机运输；运输中应遮蓬，防晒，文明装卸。

11.3 储存

产品未使用时应存放在包装箱内，仓库环境温度为-40~+85℃，相对湿度为10%~90%，仓库内不允许有有害气体，易燃、易爆的产品及有腐蚀性的化学物品，并且无强烈的机械振动，冲击和强磁场作用，包装箱应垫离地面至少20cm高，距离墙壁、热源、窗口或空气至少50cm，在本规定条件下储存期一般为2年，超过2年后应重新进行检验。

12 使用注意事项

12.1 开箱检查

检查设备是否在运输途中有损坏。保留包装材料，直到电源设备全部模块单元已经过登记和检查。

12.2 使用原则

1. 使用时，电源应保持良好的通风、散热；模块单元的空气通道不应受到阻挡；
2. 电源应在规格书中规定的环境条件下使用；
3. 不得随意调节电源中的电位器；
4. 不得在有挥发性气体或易燃环境下运转；
5. 在任何情况下切勿卸下外盖或碰触内部零件；
6. 为安全起见，切勿单独进行内部保修及零件更换；
7. 电源使用时须安全绝缘，其任一面须与外面金属壳体有8mm以上安全距离；
如果达不到8mm，需垫1mm厚度以上PVC片以加强绝缘；
8. 在开机或使用过程中，发现冒烟或难闻气味，应立即关掉电源。

12.3 安全注意事项

1. 一旦设备的安全保护受到损坏，设备必须停止工作并参考有关的维护规定处理；
2. 当电源设备从寒冷环境转到温暖环境时，凝露可能会造成漏电危险问题，所以接地要求必须严格执行，必须由有资格的人员才能将设备连接到动力电源上去；
3. 切断电源必须停机五分钟，使电容有充分的放电时间以后，才能对电源设备进行维护处理；
4. 注意安全使用：有安全警告标志、高压标志的地方，避免用手接触，以免造成触电、烫伤。

13 产品保修

13.1 保修期限

本产品保修期为1年。在保修期间内，任何正常使用状况下之自然损坏，由本公司免费负责修护；
但若有下列任一情况者，则不在保修之列：

- ① 非经本公司允许，擅自进行维修而损坏；
- ② 任意加装或修改；
- ③ 不正确之操作或使用；
- ④ 环境条件异常，超过规格要求，致使损坏；
- ⑤ 人为蓄意之破坏；
- ⑥ 不可抗拒之天然灾害所造成之损坏。

13.2 维修范围

如果电源在保修期内，因材质及制造技术上的错误而导致运行不正常，本公司将给予免费维修或更换。
维修服务将包括各种劳力服务及任何必要的调整或更换零件等。

 POWER[®] LONG.X.C 深圳市龙星辰电源有限公司 Shenzhen Longxc Power supply CO., LTD	Rev.	V00	Document NO.	LXC/RD-Spec-081
ACMM590 产品规格书	Page	14/14	Date	2019/03/08

13.3 限制条款

1. 如果您在寄回该产品时，无法按出厂产品一致包装且在运输中受损，则同样不予保修。
2. 如果属于以下几点，本公司一概不负责任：
 - ① 对于火灾、地震、暴动、战争、恐怖袭击、第三者的行为及其他事项等引起的损坏；
 - ② 客户的故意或过失、误用、其他异常条件下的使用等引起的损坏；
 - ③ 对于本产品的作用或使用产生的附随性损害[业务的中断，事业利益的损失（包括使用仪器的损失、更换任何设备、装置或服务所产生的成本，或贵客户的索赔要求）]；
 - ④ 对于应用本说明书的内容以外的使用方法而产生的损害；
 - ⑤ 无论在任何情况下，如操作、清洁或保修，请务必遵守第七项所规定之安全守则；若有违反，而造成超出原设计、制造之安全顾虑时，本公司将不予负责。